Cher(e) licencié(e),

Après ces nombreuses semaines d'inactivités, il est enfin possible de se projeter sur la saison 2020-2021 et de renouveler ta licence. Pour ce faire, tu trouveras dans le lien ci-dessous le protocole spécifique de reprise post-COVID-19, la marche à suivre pour le renouvellement ou la création de ta licence ainsi que le tarif des licences.

Protocole Covid-19 et marche à suivre pour le renouvellement ou la création de ta licence

Suite à la crise sanitaire et à titre d'information, un protocole a été mis en place pour assurer une reprise dans les meilleures conditions :

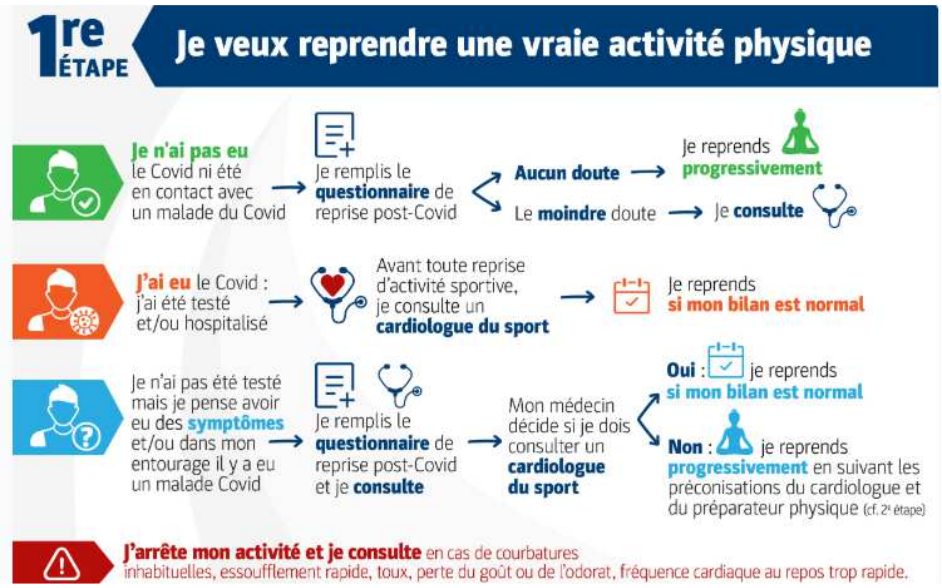

Précision : Dans les cas « vert » (pas eu le Covid) ou « bleu » (vous n'avez pas été testé mais pensez avoir eu des symptômes), le questionnaire de reprise post-Covid/confinement est à **remplir par toi lors de la création ou le renouvellement de ta licence** avant la visite médicale et doit être confié uniquement au médecin au début de la visite médicale afin d'être utilisé comme fil conducteur. (voir fichier marche à suivre)

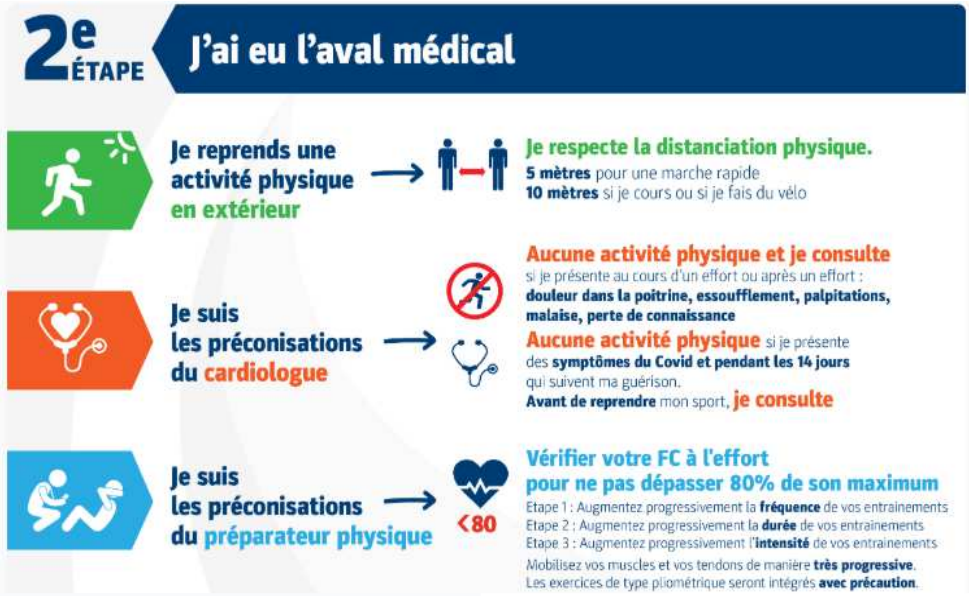

Concernant la 3ème étape, ci-dessous la marche à suivre pour la création ou le renouvellement de la licence.

https://www.wingen-handball.fr/media/uploaded/sites/11750/document/5f15dca37611b_Marchesuivrerenouvellementoucration20202021.pdf

Ci-dessous les tarifs des licences :

https://www.wingen-handball.fr/documents/Tarifs-licences-2020-2021-245807

Tu trouveras ci-dessous tous les documents dont vous aurez besoin pour le renouvellement. Ces documents sont également téléchargeables via une icône en forme de loupe sur votre licence.

- **Certificat médical** :

https://www.wingen-handball.fr/documents/Certificat-medical-245948

- **Questionnaire de reprise post confinement :**

https://www.wingen-handball.fr/documents/Questionnaire-Covid-245950

- **La notice « Surveillance post délivrance d'un certificat médical » :**

https://www.wingen-handball.fr/documents/Surveillance-post-CACI-245951

- **Autorisation parentale :**

https://www.wingen-handball.fr/documents/Autorisation-parentale-245949

Pour les licences non compétitives, le certificat médical n'est pas nécessaire.

Bon courage pour le renouvellement de la licence. En cas de problème, tu peux contacter Brunner Brigitte 0606534005 ou Klicki Malaurie 0679863175.

Petit conseil : Ne t'y prends pas trop tard, et pense au paiement de la cotisation le plus rapidement possible afin d'éviter au club d'avoir à valider de nombreuses licences en dernière minute.

Cordialement et bonnes vacances,

Le comité de la MJC Wingen sur Moder Handball